



INFORMACJA Z PRACY PREZYDENT MIASTA GLIWICE

za okres od 27 czerwca do 21 sierpnia 2024 r.



Zwierzęta

Współpraca

Inwestycje

Interwencje

Dla mieszkańców

Gliwice stawiają na zielen



Wojewódzka Rada

Dialogu Społecznego

- Wojciech Saługa – Marszałek Województwa Śląskiego powołał mnie oraz prezydenta Bielska-Białej, Jarosława Klimaszewskiego, w **skład Wojewódzkiej Rady Dialogu Społecznego**, jako reprezentantów strony samorządowej.

Współpraca z urbanistami i architektami

- O tym, czy w Gliwicach wytyczyć kolejną przestrzeń dla wysokościowców i czy Browar Scobla to przestrzeń, której warto nadać nowe funkcje, rozmawiałam z urbanistami i architektami.



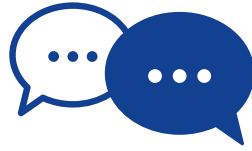
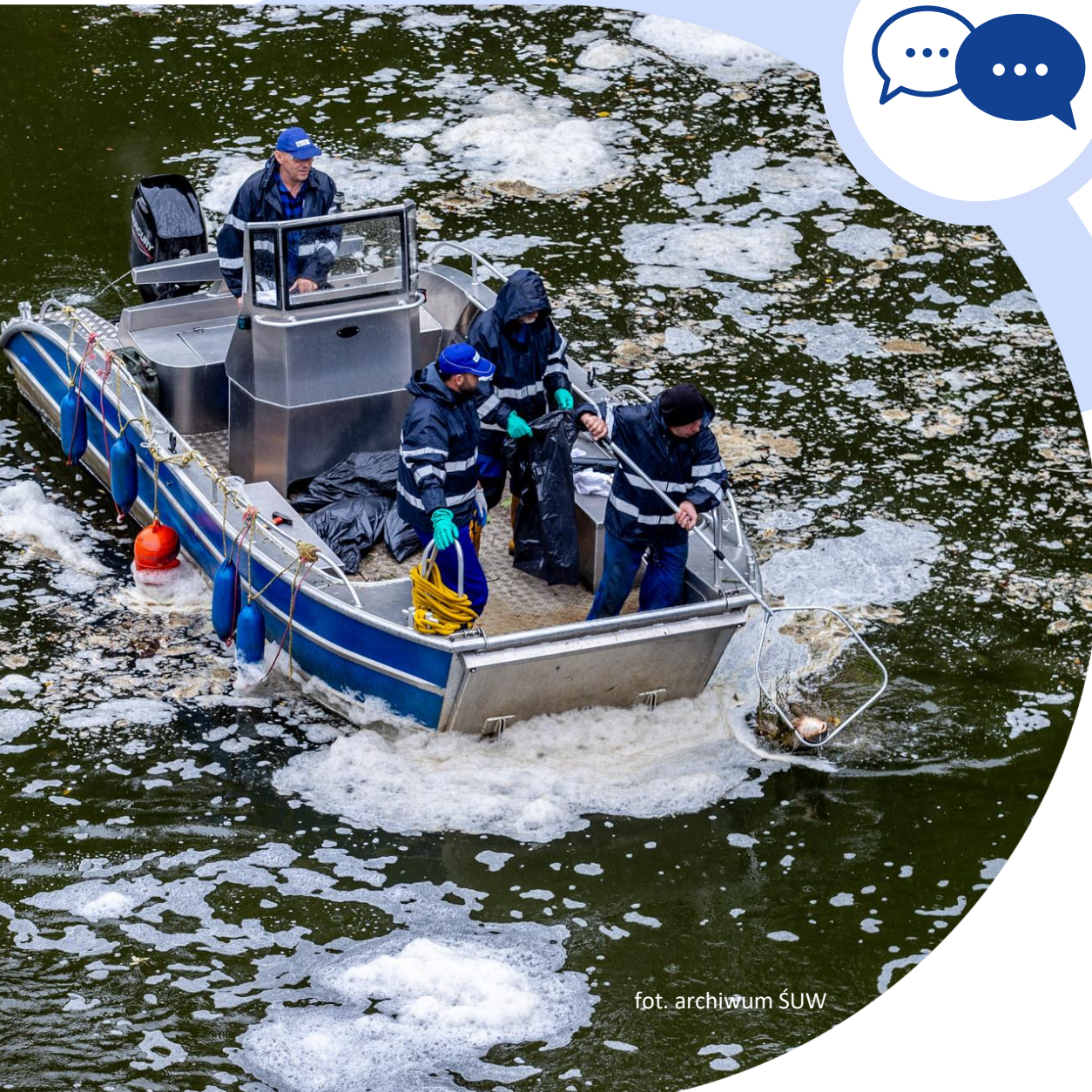

Katastrofa ekologiczna na **Dzierżnie Dużym**

- Mimo że 95% powierzchni zbiornika leży poza Gliwicami, a zarządzają nim Wody Polskie, to **Gliwice aktywnie włączyły się w usuwanie skutków katastrofy.**

Współpraca

Inwestycje

Interwencje

Dla mieszkańców

Gliwice stawiają na zielen

Sport





Nowy żłobek i przedszkole dla małych gliwiczian



Miejska spółka ZBM II TBS **otworzyła oferty złożone w czerwcowym przetargu na budowę przedszkola i żłobka miejskiego przy ul. Zbożowej (wraz zagospodarowaniem terenu).**



Zainteresowane budową nowoczesnej placówki dla prawie 370 małych gliwiczian są **dwie firmy z Bielska Podlaskiego i Katowic oraz konsorcjum budowlane z Gdańska.**



Połączymy ścieżki w **logiczną całość**

Na moją prośbę gliwicki Zarząd Dróg Miejskich zlecił **realizację dwóch zadań dotyczących ruchu rowerowego.**



Pierwsze obejmie odcinki ulic: Dworcowej, Jana Pawła II, Dunikowskiego, Mikołowskiej, Wrocławskiej, Częstochowskiej, Konarskiego, Zabrskiej, Strzody i Wyszyńskiego.



Drugie zadanie dotyczyć będzie m.in. ulic: Toszeckiej, Bernardyńskiej, Śliwki, Orlickiego, Świętojańskiej, Tarnogórskiej, Opolskiej, Dąbrowskiego, Traugutta, Poniatowskiego, Pszczyńskiej, Kościuszki, Andersa, Kozielskiej i Daszyńskiego.

Wkrótce **rozbudowa szkoły** oraz **nowe boisko** w Ostropie

- **Wyłaniamy wykonawcę** rozbudowy Szkoły Podstawowej z Oddziałami Integracyjnymi nr 3 im. Arki Bożka przy ul. Daszyńskiego w Ostropie, która zapewni dzieciom i młodzieży komfortowe warunki do nauki.
- Jeśli wszystko pójdzie pomyślnie, **roboty finansowane z miejskiego budżetu będą mogły ruszyć jeszcze jesienią tego roku.**
- Wybudujemy też w pobliżu nowoczesne wielofunkcyjne boisko przy ul. Fizyków 12.



fot. M. Baranowski/ UM w Gliwicach





Dotacja dla Muzeum w Gliwicach

- Prawie **400 tys. zł** dotacji celowej pozyskało Muzeum w Gliwicach na renowację stolarki okiennej i drzwiowej w zabytkowej Willi Caro.



Na placu Grunwaldzkim powstaje nowy

okrągłak i restauracja parkowa



Tę inwestycję szeroko **konsultowałam** z zainteresowanymi gliwiczananami i Radą Dzielnicy Wójtowa Wieś.



Ośmiokątny przeszklony „okrągłak”, dostosowany do potrzeb osób z niepełnosprawnościami i pozbawiony barier architektonicznych, **naturalnie wpisze się w krajobraz placu Grunwaldzkiego i będzie służył wielu celom** – nie tylko jako obiekt gastronomiczny, ale też miejsce wykorzystywane m.in. podczas imprez kulturalnych.



fot. M. Foltyn UM w Gliwicach



Kładka w parku Chrobrego przeszła gruntowną modernizację

Zielona energia dla Gliwic

- W naszym mieście przy siedzibie miejskiej spółki PEC – Gliwice powstanie nowoczesny **Park Zielonej Energii**.
- **Inwestycja, dofinansowana** w lipcu przez Narodowy Fundusz Ochrony Środowiska i Gospodarki Wodnej **na prawie 271 mln zł**, powinna być gotowa w 2028 roku.
- Przyniesie gliwiczanom wiele korzyści.





Wielka inwestycja

w Łabędach

- **Za 3,5 roku** mieszkańcy Łabęd zyskają nowe rondo turbinowe i układ drogowy, dostosowany do rozbudowanej stacji kolejowej i poszerzonego wiaduktu kolejowego w rejonie ul. Staromiejskiej.
- Inwestycję, prowadzoną w ścisłej koordynacji ze spółką PKP PLK, zrealizuje dla miasta wyłoniona w przetargu firma Eurovia Polska SA.



fot. M. Baranowski/ UM w Gliwicach





Niemal gotowe jest też rondo na ul. Portowej

- Nowe rondo powstało również na zbiegu ulic Portowej i Staromiejskiej.
- Do końca **tego tygodnia** pojawią się na nim pasy, oznakowanie poziome oraz pionowe.
- **Przy sprzyjającej pogodzie** będzie całkowicie gotowe **do 23 sierpnia**, poprawiając bezpieczeństwo i funkcjonalność skrzyżowania ulic Portowej i Staromiejskiej.

Ulica Portowa

jest już otwarta

- **Kierowcy, piesi oraz rowerzyści mogą tymczasem od 2 tygodni korzystać z oddanego do użytku, wyremontowanego odcinka ul. Portowej.**
- **Blisko kilometrowy trakt od posesji nr 74 do ulicy Staromiejskiej ma nową nawierzchnię jezdni, wspólny ciąg pieszo-rowerowy, oszczędne i ekologiczne LED-owe oświetlenie uliczne oraz specjalnie doświetlone przejścia dla pieszych.**





Węzeł przesiadkowy

przy PreZero Arenie Gliwice



Jednym z moich **priorytetów** jest rozwój **zrównoważonego i ekologicznego transportu miejskiego** przy wsparciu środków unijnych.



W ramach projektu „Mobilna Metropolia” **złożyliśmy wniosek o dofinansowanie z Europejskiego Funduszu Rozwoju Regionalnego** nowego węzła przesiadkowego na wjeździe do centrum miasta, w sąsiedztwie Politechniki Śląskiej oraz hali widowiskowo-sportowej PreZero Arena Gliwice.

Chorzowska

przestanie być koszmarem

- Gruntowna modernizacja ul. Chorzowskiej może potrwać dwa lata, dlatego – aby umożliwić kierowcom bezpieczne korzystanie z drogi teraz i w przyszłości, do czasu zakończenia robót modernizacyjnych – zdecydowałam, by na całej szerokości jezdni, na odcinku do skrzyżowania z ul. Akacją, Przedsiębiorstwo Remontów Ulic i Mostów nakładało asfaltową nawierzchnię.
- Prace są prowadzone intensywnie i sprawnie, przy zachowaniu ruchu w obu kierunkach.





W nowoczesny sposób przystosujemy miasto do **zmian klimatu**

- Otrzymaliśmy dofinansowanie z Unii Europejskiej na realizację projektu „Wdrożenie zrównoważonego i zaadaptowanego do zmian klimatu systemu gospodarowania wodami opadowymi i roztopowymi na terenie Miasta Gliwice z uwzględnieniem rozwiązań opartych na przyrodzie oraz cyfrowego systemu wizualizacji pracy i gromadzenia danych”.
- Całkowity koszt projektu wynosi **ponad 109 mln zł brutto, z czego dofinansowanie stanowi kwotę 68,6 mln zł.**





Doświetlamy

Przejścia dla pieszych

- Poprawiamy widoczność pieszych na pasach, kładąc nacisk na **doświetlanie najmniej bezpiecznych i najślabiej oświetlonych „zebr”** bez sygnalizacji świetlnej.
- Na celowniku mamy szczególnie niebezpieczne przejście dla pieszych **przy ul. Rybnickiej** w rejonie ogródków działkowych oraz słabo oświetlone przejścia **w rejonie skrzyżowania ul. Reymonta i Cmentarnej** oraz przy **ul. Podlesie 24** (przy alejce).

Budowa domu dziecka

- **Podjęłam decyzję o konieczności budowy nowego domu dziecka.**
- Mamy, niezbędną w tym przypadku, pozytywną opinię Rzecznika Praw Dziecka.



Interwencje

Inwestycje



Dla mieszkańców



Gliwice stawiają na zielen



Sport



Piast Gliwice



Ogródki działkowe są potrzebne

– plan alei do weryfikacji

- Chcę zachować możliwie jak największą ilość zieleni i uwzględnić w większym stopniu potrzeby zgłaszane przez gliwiczian. Dlatego ponownie przeanalizowany zostanie projekt tzw. alei Noworybnickiej.
- Zakres inwestycji ma zostać istotnie ograniczony, aby jak najmniej ingerować w istniejące ogródki działkowe.





Teren przy **ul. Kormoranów** zostaje w rękach miasta

- **Zielony teren przy ul. Kormoranów na Sikorniku nie zostanie sprzedany.**
- Poprzednie władze Gliwic chciały się go pozbyć, ale zdecydowałam, że zieleniec pozostanie w rękach miasta i **będzie służył mieszkańcom.**



Miejskie toalety są już

bezpłatne

- Tak jak zapowiadałam w kampanii, podpisałam **zarządzenie w kwestii zniesienia opłat** za skorzystanie z miejskich toalet w Gliwicach.
- W Gliwicach funkcjonuje kilka miejskich szaletów, m.in. przy ul. Jana Pawła II, w parku Chrobrego, przy cmentarzu Lipowym i na pl. Krakowskim. Do tej pory mieszkańcy za skorzystanie z nich płacili trzy złote. **Od czerwca toalety są bezpłatne.**





Szlabany w górę.

Przejazd dla kierowców

- Otworzyłam szlabany **między budynkiem Urzędu Miejskiego a skwerem Doncaster.**
- Dzięki temu kierowcy, którzy chcą skręcić w prawo w ul. Wyszyńskiego, przejadą bezpośrednio od ul. Wybrzeże Wojska Polskiego do ul. Wyszyńskiego. Ominą w ten sposób dwa skrzyżowania i zaoszczędzą czas.

Dla mieszkańców

Gliwice stawiają na zieleni

Sport

Piast Gliwice

Zdrowie

Interwencje



Twoje zdanie **jest ważne!**

Współpraca miasta z NGOсами

- Trwają konsultacje „Programu Współpracy Miasta Gliwice z Organizacjami Pozarządowymi na rok 2025”.
- Choć są one skierowane przede wszystkim do tego typu organizacji, zapraszam do udziału w nich wszystkich gliwiczian.
- Swój głos można oddać online na Gliwickiej Platformie Partycypacyjnej **do 19 września**.



**Decyduj *MY!*
razem**

Gliwicka Platforma
Partycypacyjna



GBO 2025. Na to będziemy głosować!



- W obecnej edycji Gliwickiego Budżetu Obywatelskiego gliwiczanie będą mogli wybierać spośród **207 propozycji**.
- To **204 zadania dzielnicowe** oraz **3 zadania ogólnomiejskie**.
- Głosowanie rozpocznie się **27 sierpnia i potrwa do 19 września**, m.in. online na Gliwickiej Platformie Partycypacyjnej.

Więcej rowerów i stacji w Gliwicach i Metropolii

- 1 sierpnia Górnośląsko-Zagłębiowska Metropolia uruchomiła finalną fazę **Systemu Roweru Metropolitalnego**.
- W Gliwicach pojawiło się blisko **400 nowych metrorowerów** i **62 nowe stacje** w różnych dzielnicach. Łącznie w mieście mamy już 559 jednośladów i 91 stacji.





Plan ogólny bez tajemnic – spotkania z mieszkańcami



- Czym będzie plan ogólny miasta i jak złożyć do niego wnioski? – to jedno z głównych pytań, które zadają gliwiczanie podczas otwartych spotkań dotyczących Planu Ogólnego Miasta Gliwice.
- Aby umożliwić jak najszerszy dostęp do informacji, **organizujemy spotkania** od lipca do początku września w różnych częściach miasta.
- Zainteresowanie tym tematem jest bardzo duże.

SpotykaMY się w dzielnicach

- **Ważne, by gliwiczanie nie tylko słuchać, ale i słyszeć, dlatego zgodnie z obietnicami rozmawiam z mieszkańcami dzielnic, koncentrując się na istotnych zagadnieniach i potrzebach lokalnych społeczności.**
- Na Sikorniku omawiałam kwestie zachowania zieleni i inwestycji.
- W Bojkowie rozmawialiśmy o zmniejszaniu uciążliwości przemysłowych.





Jakich Gliwic chcemy?

- O kształcie naszego miasta we wszystkich jego wymiarach rozmawiam z mieszkańcami, ekspertami, urbanistami i architektami w ramach spotkań **Śląskiego Urban Labu.**

← Quo vadis Gliwice? →

Równość jest ważna!

- Kolorowy, radosny i pokojowy marsz równości po raz pierwszy odbył się w naszym mieście 10 sierpnia.
- W centrum miasta pojawili się uśmiechnięci ludzie – młodzi i starsi, sprawni i ci z niepełnosprawnościami, rodziny z dziećmi, wszyscy, dla których prawa człowieka są wartością, o którą trzeba dbać.





Gliwice mają pełnomocnika ds. wspierania rodziny i pieczy zastępczej

- Chcę tworzyć jak najlepsze warunki dla rodzin zastępczych, wspierając je m.in. materialnie i finansowo oraz promując tę formę opieki nad dziećmi pozbawionymi wsparcia biologicznych rodziców jako najlepszą i pełną troski formę pieczy zastępczej.
- Aby jeszcze sprawniej działać w tym obszarze, powołałam pełnomocnika ds. wspierania rodziny i pieczy zastępczej. **Funkcję tę pełni Mariola Zalewska**, doświadczona w tej sferze.

Gliwice stawiają na zieleni

Dla mieszkańców



Sport



Piast Gliwice



Zdrowie



Osoby z niepełnosprawnościami





fot. D. Nita-Garbiec/ UM w Gliwicach



Zieleńce, skwery, parki kieszonkowe, ogródki społeczne...



Zieleńce, skwery, parki kieszonkowe, ogródki społeczne

– to zielone przestrzenie rekreacyjne, których ma być w naszym mieście coraz więcej.



- Jedną z nowości na miejskiej mapie będzie **park kieszonkowy z ogródkiem społecznym, który ma powstać na Sikorniku.**
- Rewitalizację przejdzie też **skwer na placu Niepodległości w Łabędach.**

Obie inwestycje to zadania wybrane przez mieszkańców w Gliwickim Budżecie Obywatelskim 2024. Ogłoszone przez MZUK przetargi na ich realizację mają wyłonić wykonawców prac.



Odbrukowywanie

kolejnych przestrzeni

- W Gliwicach są miejsca, które można nieco **odczarować z betonu i zazielenić**, upiększając przestrzeń.
- Tak dzieje się **w rejonie placu Piłsudskiego**, gdzie odbrukowywana jest nadmiernie zabetonowaną przestrzeń.
- Puste miejsca w rejonie skrzyżowania ul. Piłsudskiego z Berbeckiego oraz krzyżówki z ul. Gruszczyńskiego na **przełomie sierpnia i września wypełni roślinność** – hortensje bukietowe, zawilce i bodziszki.

Skwer Bottrop

przeszedł metamorfozę

- Od czerwca trwały prace na skwerze pomiędzy ul. Siemińskiego i Młyńską.
- Miasto uporządkowało zieleni i nasadziło **400 nowych roślin**, które ozdobiły przestrzeń przy **modernizowanym i powiększonym placu zabaw**, na którym **pojawiło się łącznie osiemnaście urządzeń**, w tym dostosowane do potrzeb dzieci z niepełnosprawnościami.



Odbiór terenu zaplanowano na najbliższy piątek, 23 sierpnia o godz. 10.00.





Gliwice mają

miejską urbanistkę

- Architektka i urbanistka związana z Wydziałem Architektury Politechniki Śląskiej, **dr hab. inż. arch. Agata Twardoch**, została pierwszą w powojennej historii Gliwic miejską urbanistką.
- **Od 1 września będzie jednocześnie naczelnikiem nowopowstałego Biura Urbanisty Miasta.** Do jej głównych zadań należeć będzie m.in. ustalanie polityki miasta i wyznaczanie celów w zakresie rozwoju przestrzennego oraz urbanistyczno-architektonicznego Gliwic.



Gminny Program **Rewitalizacji** dla Gliwic



25 stycznia Rada Miasta podjęła uchwałę w sprawie przystąpienia do sporządzenia Gminnego Programu Rewitalizacji dla miasta Gliwice.



Dokument ten zostanie opracowany dla wyznaczonych wcześniej **7 podobszarów rewitalizacji: Baildona, Łabędy, Sikornik, Sośnica, Szobiszowice, Śródmieście i Zatorze.**



Za nami **konsultacje społeczne**, spotkania z mieszkańcami oraz rozmowy z ekspertami. **Od 21 sierpnia trwa nabór propozycji przedsięwzięć.**

Scena w parku przy

Chorzowskiej nową atrakcją

- Gliwice zyskają kolejną zieloną przestrzeń do wypoczynku. **Dzięki głosom mieszkańców oddanym w Gliwickim Budżecie Obywatelskim 2024 modernizację przejdzie teren z dawną sceną i fontanną w lesie komunalnym przy ul. Chorzowskiej – w sąsiedztwie tężni solankowej. Rozpoczyna się etap projektowania.**
- **Wart prawie 96 tys. zł brutto projekt** nowej przestrzeni do końca roku ma wykonać firma Water Concept Robert Kusik.
- Następnie będzie on **konsultowany z wnioskodawcą oraz Radą Dzielnicy Zatorze.**
- Przetarg na budowę ma zostać **ogłoszony w 2025 roku.**

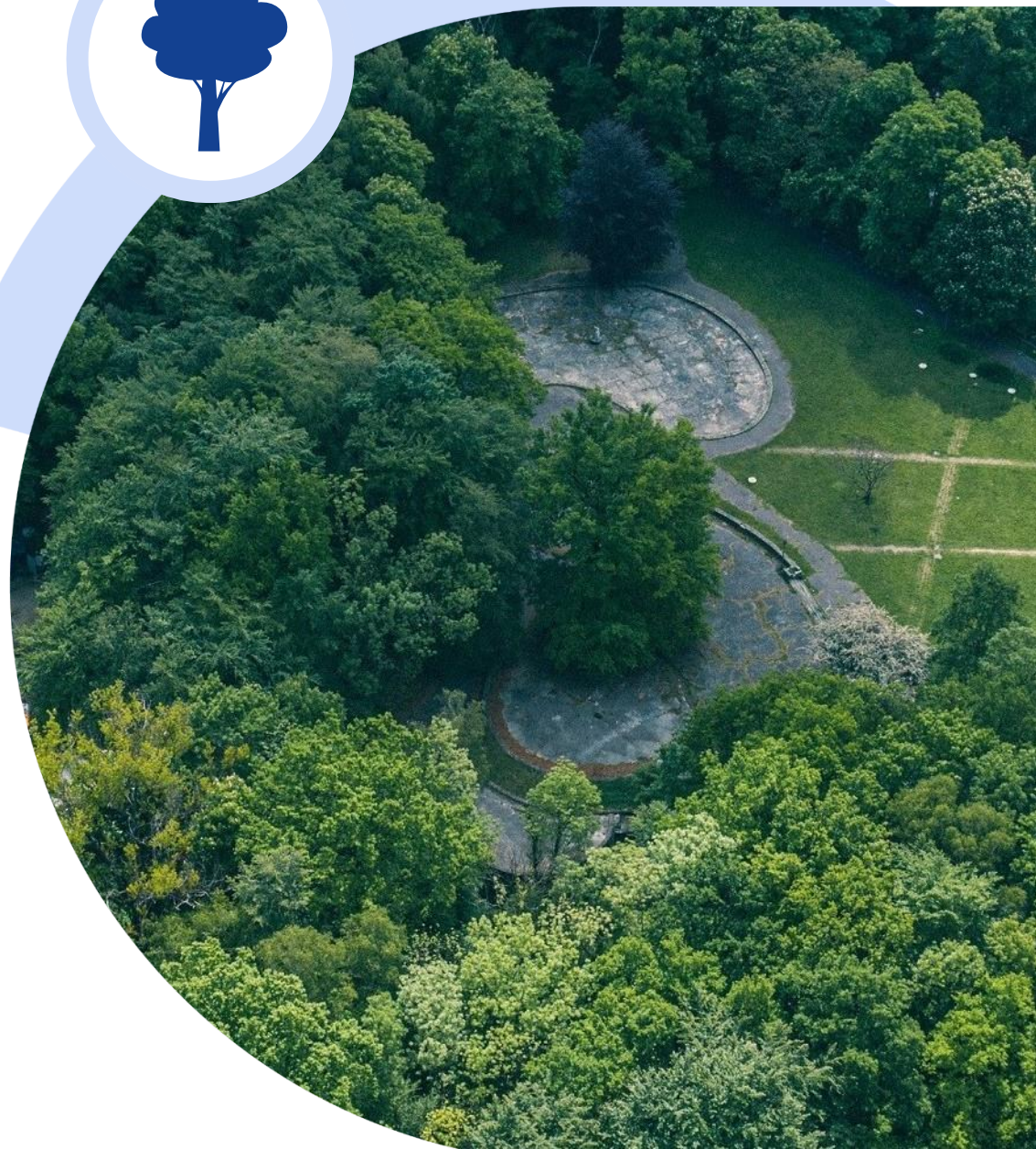



Mamy pomysł na bardziej zielone

Gliwice i ograniczenie wycinek drzew

- Zazielenianie zamiast betonowania, troska o starodrzew, do tego maksymalne ograniczenie wycinek pod inwestycje w mieście – takich Gliwic chcę.
- **Zgodnie z deklaracjami, wprowadzam skuteczniejszy nadzór nad zielenią.**
- Pozwoli on lepiej ją chronić i mieć większą kontrolę nad inwestycjami, które ingerują w zielen.

Gliwice stawiają na zieleni

Sport

Piast Gliwice

Zdrowie

Osoby z niepełnosprawnościami

Edukacja i nauka





Osiągnięcia

- **Lekkoatleci Piasta na podium Mistrzostw Śląska Młodzików.**
- **Gliwiccy modelarze mistrzami Polski.**
- **Zawodniczki MIG Gliwice mistrzyniami Polski w siatkówce plażowej niesłyszących.**

Osiągnięcia

- Gliwiczanki trzecie w Mistrzostwach Świata Dance World Cup w tańcu irlandzkim.
- Szermierze Piasta podsumowali sezon.
- 38 medali gliwickich seniorów na Mistrzostwach Polski.





Osiągnięcia

- **Maja Barteczko wicemistrzynią Polski U18 i 15. zawodniczką w Mistrzostwach Europy.**
- **Pływacy „Sikretu” na podium Mistrzostw Polski juniorów.**
- **4 medale Mistrzostw Świata dla Klubu Tenisa Stołowego Gliwice.**



Piast Gliwice

Sport



Zdrowie



Osoby z niepełnosprawnościami



Edukacja i nauka



Kultura

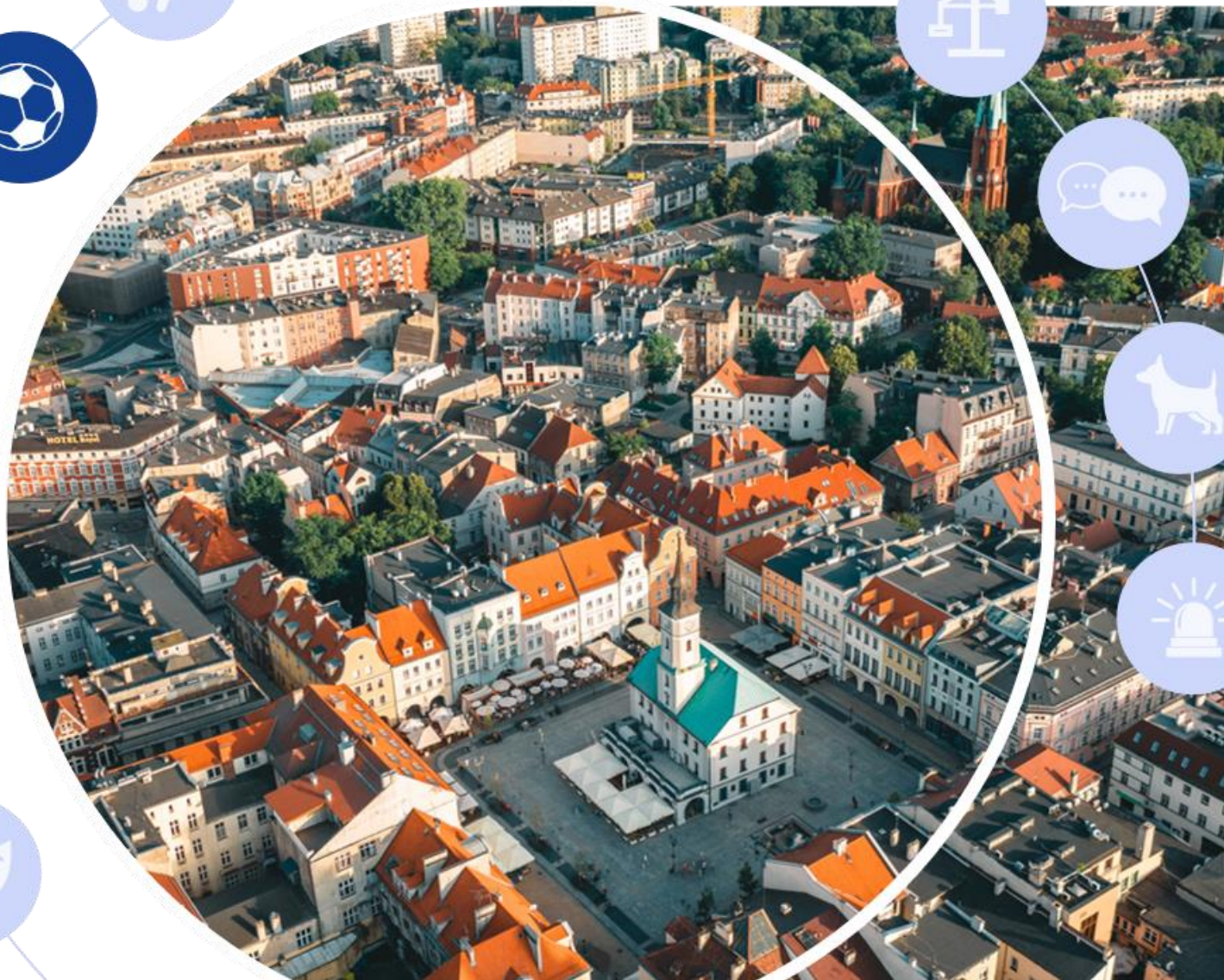

Porządkujemy sytuację

w Piaście

- Jedną z pierwszych decyzji Rady Nadzorczej spółki GKS Piast SA, której większościowym akcjonariuszem jest Miasto Gliwice, było powołanie nowego prezesa klubu, którym został **Łukasz Lewiński**.



Prezentacja kadry

Piasta Gliwice

- Zielone serce Gliwic na moment zmieniło swoje barwy na niebiesko-czerwone. Wszystko za sprawą oficjalnej **prezentacji kadry Piasta Gliwice**, na którą 12 lipca w parku Chopina czekały tłumy kibiców w każdym wieku.
- Młodszy i starsi gliwiczanie mogli zobaczyć nowe koszulki swojego zespołu **na sezon 2024/2025**, zrobić sobie wspólne zdjęcia z piłkarzami czy zebrać od nich autografy. Były też animacje i dmuchańce dla najmłodszych, konkursy z nagrodami oraz gadżety dla dzieci.



Pełne trybuny na meczu z GKS-em Katowice

- Mnóstwo atrakcji czekało na kibiców oczekujących na emocjonujący mecz Piasta Gliwice z GKS-em Katowice w zorganizowanej z tej okazji strefie kibica.
- Były spotkania z piłkarzami, przestrzeń gastronomiczna, stanowiska gamingowe, fotobudka i piłkarzyki. Dla najmłodszych przygotowano strefę animacji. Oczekiwanie na spotkanie zakończyło wspólne malowanie oprawy meczowej, która została umieszczona na Sektorze Rodzinnym.





Piast Gliwice rozpoczął

sezon 2024/25

PKO Ekstraklasy

Niebiesko-Czerwoni mają już na swoim koncie:

- remis z Cracovią w Krakowie (1:1),
- wygraną ze Śląskiem Wrocław w Gliwicach (2:0),
- wygraną z Legią Warszawa w Warszawie (2:1),
- remis z GKS Katowice w Gliwicach (2:2),
- przegraną ze Stalą Mielec w Mielcu (2:0).

Piast Gliwice

Zdrowie

Osoby z niepełnosprawnościami

Edukacja i nauka

Kultura

Służby





Gliwiccy

kardiolodzy

docenieni

Profesjonalizm medyków Pracowni Echokardiografii Szpitala Miejskiego nr 4 w Gliwicach i jakość wykonywanych badań **doceniło Polskie Towarzystwo Kardiologiczne, przyznając specjalną akredytację.**

Innowacyjność

nasza specjalnością!

- Gliwiccy kardiologowie ze Szpitala Miejskiego nr 4 **wszczepili pacjentowi rozrusznik serca z najnowocześniejszym typem stymulacji.**
- To stymulacja układu umożliwiająca wytwarzanie i przewodzenie impulsów elektrycznych generujących fizjologiczne skurcze przedsionków i komór serca.





Miejska „4” w Krajowej

Sieci Onkologicznej

- Wcześniejsze sukcesy gliwickich oddziałów chirurgii, urologii onkologicznej oraz ortopedii sprawiły, że Szpital Miejski nr 4 znalazł się w **Krajowej Sieci Onkologicznej**, co otwiera drogę do pozyskania z KPO środków na onkologię.
- Fundusze otrzymają podmioty zakwalifikowane do poszczególnych poziomów zabezpieczenia opieki onkologicznej (**SOLO**) z **przeznaczeniem na inwestycje sprzętowe i budowlano-remontowe związane z działalnością onkologiczną**.

W trosce o zdrowie **psychiczne**

- Ogłosiliśmy **miejski konkurs w zakresie zdrowia psychicznego mieszkańców**, bo uznajemy, że czas na nowe, bardzo potrzebne projekty w delikatnym i wrażliwym temacie – profilaktyki zdrowia psychicznego dzieci i dorosłych.
- **Oferty można składać do 30 sierpnia.**
- To bardzo cenna inicjatywa, więc zachęcam do uczestnictwa – zaproponowane działania mają poprawić kondycję psychiczną gliwiczian, w tym dzieci przebywających w pieczy zastępczej, rodzin zastępczych i pracowników domów dziecka.



Osoby z niepełnosprawnościami

Zdrowie



Edukacja i nauka



Kultura



Służby



Zwierzęta

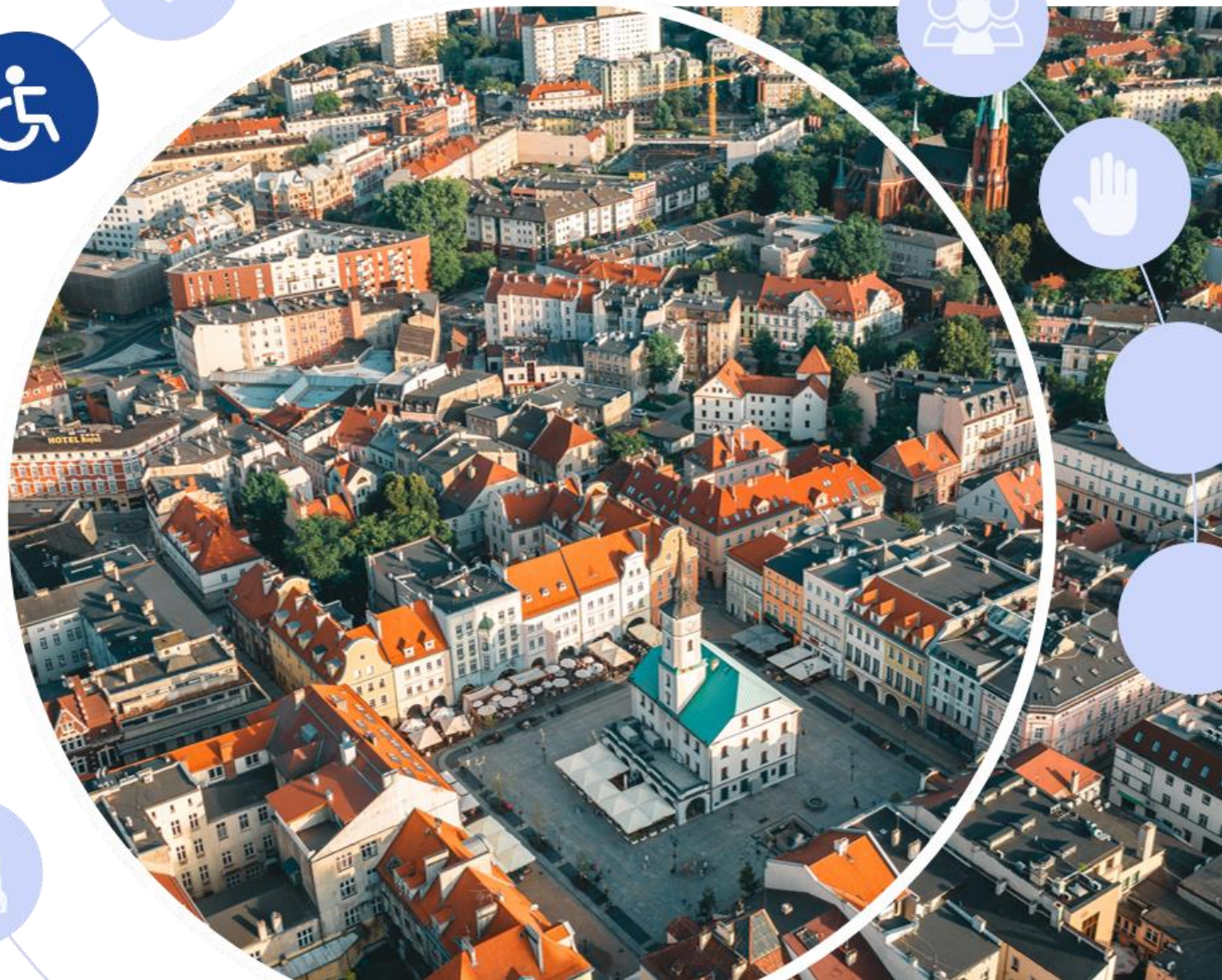



WspieraMY osoby z niepełnosprawnościami

- Dwie gliwickie placówki wspierające osoby z niepełnosprawnościami mają **nowe i bardzo potrzebne pojazdy do przewozu swoich podopiecznych.**
- Jako miasto **pomogliśmy w pozyskaniu 440 tysięcy złotych z PFRON** dla Warsztatów Terapii Zajęciowej Caritas Diecezji Gliwickiej przy ul. Toszeckiej i Niepublicznego Przedszkola dla Dzieci Niepełnosprawnych przy ul. Słowackiego.

WspieraMY osoby z niepełnosprawnościami

- Inwestycji drogowych w mieście jest sporo. Przebudujemy też drogę wewnętrzną przy **ul. Bojkowskiej**, niedługą, ale istotną ze względu na pobliską placówkę.
- Ulica prowadzi do **Miejskiego Zespołu do Spraw Orzekania o Niepełnosprawności**, z którego korzystają osoby z niepełnosprawnościami.





Chwila wytchnienia

dla opiekunów osób z niepełnosprawnością

- Członkowie rodzin lub opiekunowie osób z orzeczoną niepełnosprawnością mogą skorzystać z **programu „Opieka Wytchnieniowa – edycja 2024”** realizowanego m.in. przez **Śląskie Stowarzyszenie Chorych na SM „SezaM”**.
- W ramach usługi podopiecznym takich osób przysługuje **14-dniowy, całodobowy pobyt w ośrodku stowarzyszenia w Gliwicach**.
- Skorzystają z niego w sumie 134 osoby z województwa śląskiego.

SezaM

PaTION

ul. Jana Śliwki 12

Spółeczny doradca ds. osób z niepełnosprawnościami

- Jestem otwarta na współpracę oraz dialog z mieszkańcami. Aby jeszcze lepiej zrozumieć potrzeby tych, którzy najbardziej potrzebują wsparcia, powołałam społecznego doradcę. **Został nim Zbigniew Kochel** – od 40 lat zaangażowany w pomoc osobom z niepełnosprawnościami.
- Społeczny doradca **będzie działał bezpłatnie.**
- Ma być **łącznikiem pomiędzy miastem a gliwiczankami ze szczególnymi potrzebami.**
- Będzie m.in. doradzał w sprawach współpracy różnych podmiotów w obszarze działalności społecznej, analizował i oceniał sytuację miasta w tym kontekście, uczestniczył w opracowywaniu planów i dokumentów strategicznych oraz opiniował projekty istotne w zakresie rozwoju miasta.



Osoby z niepełnosprawnościami

Edukacja i nauka

Kultura

Służby

Zwierzęta



Studenckie Centrum Kreatywności

oficjalnie otwarte



- **Studenckie Centrum Kreatywności** mieści się w budynku dawnych stajni przy ul. Akademickiej.
- Nowa przestrzeń powstała głównie z myślą o studentach, którzy mogą pracować tutaj indywidualnie i grupowo, realizując projekty, organizując konsultacje, spotkania, debaty czy seminaria.
- Centrum otwarte będzie także dla uczniów szkół ponadpodstawowych.





Szkocka Kawiarenka na Politechnice

- **W Bibliotece Politechniki Śląskiej otwarto Kawiarenkę Szkocką**, nawiązującą do tradycji Kawiarni Szkockiej, działającej przed II wojną światową we Lwowie. Było to miejsce, gdzie spotykali się wybitni matematycy i tworzyli nowe teorie matematyczne.
- Kawiarenka Szkocka mieści się na parterze odnowionego budynku Biblioteki Politechniki Śląskiej oraz Wydziału Matematyki Stosowanej. **Czynna będzie od nowego roku akademickiego.** Oprócz rozwiązywania zagadek matematycznych będzie tam też można zagrać w szachy i zjeść posiłek.



Gliwice i Politechnika Śląska **chętnie** **wyberane przez** studentów

- Studia na Politechnice Śląskiej w Gliwicach cieszą się ogromnym zainteresowaniem.
- **Ponad 10 tysięcy osób wzięło udział w rekrutacji** na studia I stopnia na Politechnice Śląskiej.
- To lepszy wynik niż w ubiegłym roku. Liczba zainteresowanych studiowaniem była **dwa razy większa niż liczba ogólnie dostępnych miejsc na wszystkich kierunkach (4640)**.





Gliwicka księżnica

z mistrzowskim tytułem

- **Miejska Biblioteka Publiczna w Gliwicach otrzymała tytuł „Mistrz Promocji Czytelnictwa”** za podejmowanie działań wspierających rozwój czytelnictwa. To ważne wyróżnienie, które co roku może otrzymać tylko jedna z ponad 7,5 tys. działających w Polsce bibliotek.
- **Tylko w 2023 roku:**
 - ▣ Niemal **44 tysiące** czytelników odwiedziło placówki MBP ponad **350 tysięcy razy**,
 - ▣ Aż **27% mieszkańców** było aktywnymi użytkownikami Biblioteki Centralnej, punktu bibliotecznego Biblioforum oraz 17 filii MBP.

Tytuł profesorski

dla **Tomasza Sadownika**

- Gliwiczanie **Tomasz Paweł Sadownik**, długoletni pracownik **Urzędu Miejskiego w Gliwicach**, dołączył do zaszczytnego grona tzw. profesorów belwederskich.
- Postanowieniem Prezydenta Rzeczypospolitej Polskiej z 27 czerwca nadany mu został tytuł profesora sztuki w dyscyplinie sztuk muzycznych.



Zwierzęta

Służby

Kultura

Edukacja i nauka





Letnie **Kino Plenerowe**

- Od 30 czerwca w Gliwicach trwa **Letnie Kino Plenerowe**.
- W każdą wakacyjną niedzielę w różnych dzielnicach miasta wyświetlane są filmy – zarówno dla dzieci, jak i dla dorosłych.

Międzynarodowy Festiwal Artystów Ulicy „Ulicznicy”

- Barwne postaci,
oryginalne występy
i program na najwyższym
poziomie – w lipcu do
Gliwic po raz 17. zawitał
**Międzynarodowy
Festiwal Artystów Ulicy
„Ulicznicy”.**





Parkowe Lato

- Sierpniowe sobotnie wieczory w Gliwicach tradycyjnie upływają przy dźwiękach muzyki granej na żywo.
- 3 sierpnia rozpoczęła się jubileuszowa, **dwudziesta edycja Parkowego Lata.**



Rynek Kultury

- Wakacje w Gliwicach to także **Rynek Kultury** – kulturalna propozycja na każdy piątek lipca i sierpnia.
- Wydarzenia odbywają się na alei Przyjaźni i w Ruinach Teatru Victoria.





Hałas Miasta

- 29 czerwca na ul. Średniej odbyła się **10. edycja Hałasu Miasta** – cyklicznej charytatywnej imprezy stowarzyszenia „Cała Naprzód”.
- W trakcie wydarzenia prowadzona była zbiórka pieniędzy na rzecz Krystiana Leśniaka – niepełnosprawnego podopiecznego stowarzyszenia.

Wakacyjne propozycje

PreZero Areny Gliwice

W ramach **5. edycji Summer Areny** na całe rodziny czekały bezpłatne weekendy pełne emocji, aktywności i fantastycznej zabawy:

- Summer Arena Festival (12–13 lipca),
- Weekend Latino (26–27 lipca),
- weekend Sportowy (3–4 sierpnia) .





Gliwicki Festiwal

Bachowski

- Na przełomie lipca i sierpnia w Gliwicach wybrzmiał jubileuszowy, **25. Gliwicki Festiwal Bachowski.**



Festiwal Jazz w Ruinach

- Od 2 do 10 sierpnia w Gliwicach odbył się jubileuszowy, **20. Festiwal Jazz w Ruinach.**





Udział w uroczystościach

Wspólnie z moimi zastępcami wzięłam udział w:

- **13. urodzinach** Jednostki Wojskowej **AGAT**,
- **Święcie Policji**,
- **upamiętnieniu powstania warszawskiego**, z okazji którego wiceprezydent Łukasz Górczyński złożył w imieniu mieszkańców kwiaty na grobach powstańców warszawskich na cmentarzu Centralnym (w mieście zawyły także syreny),
- wojewódzkich i miejskich **obchodach Święta Wojska Polskiego**,
- uroczystości **zaprzysiężenia 172 nowych żołnierzy** w 6. Batalionie Powietrznodesantowym w Gliwicach.

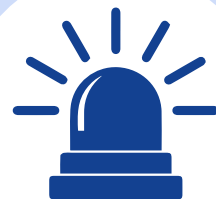

Fot. archiwum prywatne



Straż Miejska w Gliwicach ma **nową komendant**

- Nabór na to stanowisko wygrała **Bożena Frej**, która przez wiele lat pracowała jako gliwicka strażniczka miejska.
- Od 2006 do 2014 roku była dyrektorem Liceum Ogólnokształcącego w Gliwicach. Następnie została kierownikiem, a później naczelnikiem Wydziału Profilaktyki i Komunikacji Społecznej w gliwickiej Straży Miejskiej. W kolejnych latach była m.in. rzeczniką prasową tej jednostki.

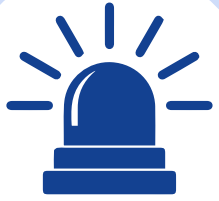

Uratował tonącego mężczyznę

- Był w czasie wolnym nad wodą, ale gdy usłyszał wołanie o pomoc, nie wahał się ani chwili. **Pan Tomasz Erm, strażnik miejski z Gliwic**, uratował życie tonącemu mężczyźnie





Wybuch w kamienicy przy

ul. Królowej Bony

– wzorowe

działanie służb

- **Bardzo dziękuję służbom za niezwykle profesjonalną i bohaterską pracę** podczas akcji ratunkowej po wybuchu gazu w mieszkaniu przy ul. Królowej Bony.
- Strażacy, ratownicy medyczni, policjanci oraz służby miejskie i techniczne, które brały udział w tej akcji, wykazały się nie tylko fachowością, ale także wielkim sercem i zaangażowaniem.

Zwierzęta

Służby





Gliwice dbają o zwierzęta

- **Gliwickie schronisko dla zwierząt potrzebuje wsparcia.** I choć pracują tam fantastyczni ludzie, którym dobro zwierząt leży na sercu, miasto przez lata niewystarczająco wspierało to miejsce. Pomieszczenia dla zwierząt wymagają remontu i rozbudowy. Dlatego planujemy unowocześnić tę placówkę i w przyszłorocznym budżecie muszą znaleźć się pieniądze przeznaczone na ten cel.



Pomagajmy zwierzętom

- Idea pomocy zwierzętom jest mi bardzo bliska, dlatego **zdecydowałam o objęciu honorowym patronatem akcji „Adoptuj mnie”**, zorganizowanej na Łące Igrowej przez gliwickie Schronisko dla Zwierząt we współpracy z Politechniką Śląską.

Fot. materiały organizatora

ADOPTUJ MNIE!

JEST TO AKCJA WSPIERAJĄCA SCHRONISKO DLA ZWIERZĄT
W GLIWICACH – PIESKI POTRZEBUJĄ POMOCY,
A MY RAZEM Z WAMI CHCEMY IM JĄ ZAPEWNIĆ!



30.06.2024 [NIEDZIELA]



12:00 – 16:00



ŁĄKA IGROWA
[UL. AKADEMICKA 9, 44-100 GLIWICE]



Politechnika
Śląska



PATRONAT
PREZYDENT MIASTA GLIWICE
KATARZYNY KU CZYŃSKIEJ-BUDKI



Gliwice dbają o zwierzęta

- Cieszymy się także z kontynuacji organizowanego cyklicznie **„Biegu na 6 łap”** – popularnej wśród gliwiczian inicjatywy, w ramach której ochotnicy mogą poznać psiaki z gliwickiego schroniska i wybrać się z nimi na wspólny spacer.

Miski dla psów

w Urzędzie Miejskim

- Pieski, które są mile widziane w obu siedzibach urzędu – zarówno przy **ul. Zwycięstwa**, **jak i Jasnej** – nie tylko znajdą tutaj schronienie przed upałem, ale i ugaszą pragnienie dzięki miskom ze świeżą wodą, ustawionym przy wszystkich wejściach do budynków.

